



遊びながら
楽しく学んじゃおう!

ワクワクしよう 大学で!



アート&スポーツのアラカルト体験デー

asobibi project

入場
無料

あそびプロジェクト vol.11

あそびプロジェクトとは、音楽・美術・スポーツの原点である「あそび」をテーマに学べる、
大学・地域が一体となったプロジェクトです。
子どもからお年寄りまで、家族で楽しめる「あそび」がいっぱい!きてね!!

2019.11.10日



- 10:00～開場
- 10:00～17:00 店舗開店時間(一部店舗を除く)
- 10:30～17:00 プログラム開催時間
(一部プログラムを除く)

会場/北海道教育大学岩見沢校

〒068-8642 岩見沢市緑が丘2-34-1

■主催/北海道教育大学岩見沢校

■共催/岩見沢市

■協力 トールペインターズ/メディカルアロマRuuの部屋/安田侃彫刻美術館アルテピアッツァ美唄/株式会社道下産地大地のテラス/岩見沢市生活サポートセンターりんく/岩見沢鉄道模型部/清水建設(株)北海道支店/北海道子ども会育成連合会/岩見沢ミニバレー協会/おはなしそらぶちべ25/SLDI/北海道教育大学生活協同組合/竹下商店/共同ワークショップにんじん/社会福祉法人こくわの里/焼き菓子工房グランマ・ヨシエ/Sweets GUPPY/と・わーくべーカー/ BOMBAYBLUE/惑星コーネリアス/市川燐製菓本舗

■お問い合わせ先/

北海道教育大学岩見沢校 広報・地域連携グループ

TEL.0126-32-0310 (平日8:30~17:15)



asobi program

あそびプログラム

M 音楽 A 美術 S スポーツ D その他

ようこそ楽しいリズム学校へ **M**

13:00~14:30

アメリカ生まれのリズム遊び「CUPS」を覚えて、みんなで盛り上がりましょう！前半は幼児の皆さんも楽しめます。

●チームCUPS ●定員/15名 ●対象/年中以上(13:00~)、小学校3年生以上(13:45~)、※ご家族での参加歓迎 ※動きやすい服装



オリジナル楽器を作ろう! **M**

10:30~12:00
13:00~14:30

皆さんの周りにあるものを使って、私達と一緒に自分だけの楽器を作ってみませんか!作った楽器で皆と演奏しましょう!

●音楽教育研究室 ●定員/各15名 ●対象/年少以上



MoIM オータムコンサート **M**

11:00~12:00
13:30~14:30

学生音楽団体MoIMによるフレッシュで楽しいアンサンブルコンサート開幕!“芸術”の秋と一緒に味わいませんか?

●学生音楽団体MoIM ●定員/なし ●対象/誰でも可



色の混ざるカメレオンで遊ぼう! **A**

10:30~12:00
13:00~14:30
15:00~16:30

色の混ざり方を学ぼう!私たちが作った不思議なおもちゃ「カメレオン」の色を変えて遊ぼう!

●メディアコンテンツ研究室 ●定員/なし ●対象/誰でも可



壁に絵を描こう! **A**

10:30~16:30

大学構内の倉庫として利用している建物の壁にみんなで絵を描いて、巨大なアート作品をつくってみよう!雨天の場合は大きなパネルにみんなで描きます。

●イラストレーション研究室・油彩画研究室 ●定員/なし ●対象/小学生以上 ※汚れても良い服装



化学反応を使って絵を描こう! 楽しいフレスコ画体験 **A**

13:00~14:30
15:00~16:30

いつもの絵の具や紙は使いませんか!多くの画家も使ってきた「フレスコ画」を体験してみよう。

●現代美術・平面表現研究室 ●定員/各20名 ●対象/誰でも可 ※汚れても良い服装(簡易エプロンあり)



文字を刻もう! ハンコ作り体験 **A**

10:30~12:00
13:00~14:30

美術文化専攻書画・工芸コースの学生と一緒に石や木を使ってオリジナルハンコを作りましょう!

●美術文化専攻書画・工芸コース ●定員/各10名 ●対象/小学生以上(小学4年生以下は保護者同伴) ※刃物を使います。※汚れても良い服装



プラ板でアクセサリを作ろう! **A**

10:30~12:00 13:00~14:30
15:00~16:30

プラ板を使って、楽しく簡単に自分だけのオリジナルアクセサリを作ってみませんか。

●イワlabo ●定員/各30名 ●対象/小学生以上(小学生未満は保護者同伴)



レッツペインティング! **A**

10:30~12:00 13:00~14:30
15:00~16:30

色々な素材を選び好きな色でペイントします。さて、何ができあがるかな!!

●トールペインターズ ●定員/各10名 ●対象/誰でも可 ※汚れても良い服装 ※材料費300~500円



エンジョイ!アロマ **A**

10:30~12:00
13:00~14:30
15:00~16:30

100%天然のアロマオイルを使用したあなただけのオリジナルアロマスプレーを楽しみ作りましょう!

●メディカルアロマRuuの部屋 ●定員/各20名 ●対象/誰でも可 ※香りを身につけないで参加してください。※材料費300円



「こころを彫る授業」を体験しよう! **A**

10:30~15:00

「こころを彫る授業」の体験版です。実際に「大理石」や「軟石」に触れたり、彫ったり体験することができます。

●安田侃彫刻美術館アルテビッツア美術館 ●定員/なし ●対象/誰でも可



簡単! 木の工作でコースター、キーホルダーを作しましょう **A**

10:30~14:00

材料を磨いたり、木工ボンドで貼り合わせたりして、オリジナルのコースターやキーホルダーを制作します。

●清水建設(株)北海道支店 ●定員/各品50名 ●対象/小学生以下 ※完成した作品はお持ち帰りいただけます



わくわくバルーンアート体験 **A**

13:00~14:00~15:00~ (各回30分)

色々な形と色のバルーンでオンリー・ワンのバルーンアート作品を作ります。

●北海道子ども会育成連合会 ●定員/各20名 ●対象/誰でも可(小学生未満は保護者同伴) ※完成した作品はお持ち帰りいただけます



秋のプレーパーク ~雑木林で遊ぼう~ **S**

10:30~16:30

子どもたちが自然の中で思いきり身体を動かして遊ぶことができるプレーパークです!

●スポーツ教育学研究室 ●定員/なし ●対象/年少~中学生 ※着替え(汗をかいたとき用)



ボルダリングにチャレンジ! **S**

①10:30~12:00 ②13:00~14:30
③15:00~16:30

ボルダリングとは高さ3mほどの壁をクライミングするスポーツです。全身を使う運動であり、バランス感覚、集中力も鍛えられます。

●クライミング部 ●定員/各8名 ●対象/①小学生(複数回の参加は不可)、②中学生以上 ※動きやすい服装、屋内シューズ、爪を短く切ってご参加ください。



キックターゲット! **S**

10:30~16:30

さまざまなボールを蹴って高得点を狙おう!目指せあそびプロ NO.1!

●スポーツ文化専攻 ●定員/なし ●対象/誰でも可 ※屋内シューズ



なんでもラケット テーブルテニス **S**

10:30~12:00
13:00~14:30

さまざまなラケットを使いこなした天才卓球プレーヤーを目指そう!いつもと違う感覚をお楽しみください。

●スポーツ文化専攻 ●定員/なし ●対象/誰でも可 ※屋内シューズ



心と体を動かす 創作あそび **S**

13:00~14:30 15:00~16:30

歌って踊って音を響かせる。そしてあなたの特技を盛り込んだ、ここにしかないパフォーマンス作品の創作。

●学生舞台プロジェクト ●定員/各30名 ●対象/誰でも可 ※動きやすい服装、屋内シューズ、自分の特技に必要な道具



Nチャレンジ **S**

10:30~12:00
13:00~14:30
15:00~16:30

N字型に設置された3種類のゾーンを全力で駆け抜け、素早くゴールまで行けるかな?何秒で走れるかチャレンジ!

●SLDI ●定員/なし ●対象/誰でも可 ※屋内シューズ



誰もが楽しめる ストリートハンドボールを体験しよう! **S**

10:00~12:00
13:00~15:00

新しいスポーツ「ストリートハンドボール」を体験しよう!子供から大人まで全員が楽しめるルールになって登場します!

●SLDI ●定員/各25名 ●対象/小学1年生~大人(幼児はシュートゲームのみ体験可) ※屋内シューズ





要申込 ※当日参加可

家族みんなでミニバレー!

13:00~16:00

ミニバレーは、子どもから高齢者まで誰でも気軽に楽しく笑いながらできる「生涯スポーツ」です。家族みんなで楽しみましょう。

●岩見沢ミニバレー協会 ●定員/制限なし ●対象/誰でも可 ※動きやすい服装、屋内シューズ、あれば膝サポーター

お米の粉でおだんごづくり

10:30~12:00

米づくりや米の食品としての用途を解説します。米粉を使っておだんごを作り、試食します。

●株式会社道下産地 大地のテラス ●定員/20名 ●対象/小学生以上(小学生未満は保護者同伴)

ワークショップ「ア・ラ・カルト」

10:00~16:00

ミニハーバリウム、くるみボタン、スクラッチカードのワークショップです。簡単に作れます! 遊びにきてね~!

●岩見沢市生活サポートセンターりんく ●定員/なし ●対象/誰でも可 ※材料費100~500円

大型読み聞かせ 大型紙芝居ほか

①11:00~12:00
②14:00~15:00

大きくて見やすい絵本や紙芝居、お話しのお絵がみるみる変化するパネルシアター、エプロンシアター、大人も子どもも楽しめます。

●おはなしそらぶちべ25 ●定員/各20名 ●対象/①乳幼児・未就学児 ②小学生

鉄道模型の世界へようこそ!!

10:00~16:30

子どもから大人まで楽しめる鉄道模型(Nゲージ)の展示を行います。150分の1サイズで再現された小さな世界をお楽しみください。

●岩見沢鉄道模型部 ●定員/なし ●対象/誰でも可

ひゃっぴい体操&健康チェック

10:30~16:30
※ひゃっぴい体操は12:00より30分間

保健師による血圧測定や健康相談、北大COIの健康チェック体験ができます。また、12時頃よりひゃっぴい体操を披露しますので体験してみよう。

●岩見沢市健康福祉部健康づくり推進課 ●定員/なし ●対象/誰でも可 ※動きやすい服装

大学生協食堂・売店

11:30~13:30

大学生のお昼ご飯を体験しませんか? 営業時間外は休憩場所として利用できます。

竹下商店

10:00~17:00

豚玉焼きそば、キャラメルポップコーン等の販売

共同ワークショップ にんじん

10:00~17:00

シフォンケーキ、クッキー、カレーライス、手芸品の販売

社会福祉法人 こくわの里

10:00~17:00

クッキー、カステラ、パウンドケーキ等の販売

焼き菓子工房 グランマ・ヨシエ

10:00~17:00

パウンドケーキ、シフォンケーキ、クッキー等の焼き菓子の販売

Sweets GUPPY

10:00~15:00

パン、パウンドケーキの販売

と・わーくベーカリー

10:00~15:00

ベーグル、クッキー、スティック等の菓子の販売

ボンベイ・ブルー

10:00~17:00

チキンカレー、ナン、サモサ、タンドリーチキン等の販売

市川燻製屋本舗

10:00~17:00

燻製の販売

惑星コーネリアス

10:00~17:00

生イチゴジュース、タピオカ、フレンチトースト、コーヒー等の販売

eat in & take out

食べる・飲む/出店店舗

要申込

プログラム申し込み先・方法

今年は 10/24(木) 9時より受付開始!

●専用フォームからのお申込み
あそびプロジェクトWEBサイト内の専用フォームからお申し込みください。

●E-mail・FAXからのお申込み
<お申し込み先>
北海道教育大学岩見沢校 広報・地域連携グループ
E-mail asobi@j.hokkyodai.ac.jp
FAX 0126-32-0251
※聞き間違い防止のため、電話での申し込みは受け付けておりません。

<記入事項>
①プログラム名 ②希望する時間帯 ③住所・氏名・電話番号・年齢・性別
※付き添い者様がいる場合
④「付き添い人」と記入の上、住所・氏名・電話番号・年齢・性別

●申込期間は10/24(木)9時から11/6(水)24時までです。
●受講の可否については10/28(月)以降にEメール、FAXまたは郵送にてお知らせします。定員に余裕がある場合は当日会場でも受付いたします。
●10/25(金)17時までに定員に達したプログラムは、抽選となります。
●受付開始日時前のお申し込みは、受理されませんのでご注意ください。
●プログラムの内容は変更になる場合があります。詳細はWEBでご確認ください。

○ドメインの設定により、参加可否のお知らせメールをお届けできないケースがあります。お申し込みの方は、「asobi@j.hokkyodai.ac.jp」からのメールを受信できるように設定をお願いいたします。メールの受信設定をされている場合は、お申し込みの前に、「asobi@j.hokkyodai.ac.jp」からのメールを受信できるように設定をお願いします。
○申し込み後、3日経っても受講可否の連絡がない場合は、お問い合わせ先まで電話連絡してください。

WEBサイト http://www2.hokkyodai.ac.jp/iwa/user/?uid=asobi_p
Facebook <https://www.facebook.com/asobiproject>

あそびプロジェクト 検索

<写真等の撮影について>

あそびプロジェクト開催中、プログラム風景等の写真・動画等の撮影を行います。これらの写真・動画は、次回以降のチラシ、本学事業報告書、岩見沢校公式YouTubeチャンネル等で使用することがありますので、予めご了承ください。なお、写真・動画等の掲載について許諾いただけない場合は、恐れ入りますが、当日事務局まで申し出ください。(事務局 北海道教育大学岩見沢校広報・地域連携グループ)

<受講申し込み時の個人情報の取り扱いについて>

本学が保有する個人情報は、「独立行政法人の保有する個人情報の保護に関する法律」等の法令を遵守するとともに、「国立大学法人北海道教育大学保有個人情報管理規則」に基づき、保護に万全を期します。申し込み時にお知らせいただいた個人情報は、あそびプロジェクトに関する業務(名簿作成等)に利用します。また、今後本学で実施する各種事業の案内として利用することもあります。

Pick up program

ピックアップ・プログラム



芸術・スポーツ文化学科専攻特別プログラム

芸術・スポーツビジネス専攻

「地域活性化プロジェクト展」

10:00~17:00



芸術・スポーツビジネス専攻の特色を生かした理論・演習・実技・実習により、専門的な知識や技術を学ぶことを目的とした授業科目の成果報告展です。この授業科目は、芸術・スポーツ事業の企画立案から実施までを学生が行い、地域が抱えている諸課題を芸術・スポーツビジネスによって地域活性化の道筋をつけることをねらいとしています。



美術文化専攻

「アート作品を鑑賞しよう」

10:00~17:00



美術文化専攻の学生が個々のテーマに向き合いながら制作した作品を展示します。当日は制作者本人が解説するコーナーを設けており、作品への思いや制作での技術的な話などが直接聞くことができます。作品をより身近なものに感じてみてはいかがでしょうか！



音楽文化専攻

「アンサンブルの楽しみ」

15:00~16:30



馴染みのある曲目を中心に構成し、大人から子どもまで幅広く聞いていただけるアンサンブル演奏を行います。また、演奏終了後には実際の楽器に触れることができる体験コーナーを設けて、音楽を身近に感じてもらえる企画も実施します！



スポーツ文化専攻

「工夫で誰もが楽しめる！アダプテッド・スポーツの魅力」

10:30~17:00

※屋内シューズ



「アダプテッド・スポーツ」とは、障害者、子ども、高齢者など、誰もが楽しめるようルール・用具を工夫したスポーツの総称です。目隠しをしたり、車椅子や松葉杖を使ったりしながらスポーツを楽しんでみませんか？ スポーツの「する」「観る」「支える」楽しさが詰まったブースになっていますので、是非遊びに来てください！



北海道教育大学岩見沢校、クラウドファンディングに挑戦！！

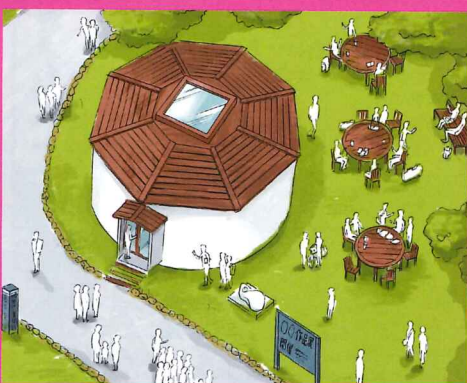

岩見沢校では、リノベーション(再生・刷新・創造)をテーマに、大学構内の倉庫として利用している旧浄化槽設備を大学ギャラリーへと改修する事業を計画しています。そして今回、この計画を実現させるためにクラウドファンディングを11月初旬スタートします！(詳細は右下QRコードの特設ページから)

小さなギャラリーですが、教員、学生による常設展示や企画展示を行い、一般の皆さまが気軽に立ち寄れる、大学開放型施設を目指しています。また、将来的にはこのギャラリー周辺を整備して、お子さまからご年配の方までが憩いの場として利用できる空間を造りたいと考えています。

皆さまの応援が北海道教育大学岩見沢校を育てる力になります！どうぞよろしくお願ひします。



あ そ び
ASOBI
 ア ス お ビ い
 | ボ ん ジ わ
 ト | が ネ み
 ツ く ス ざ
 わ

地域に開かれた大学へ